

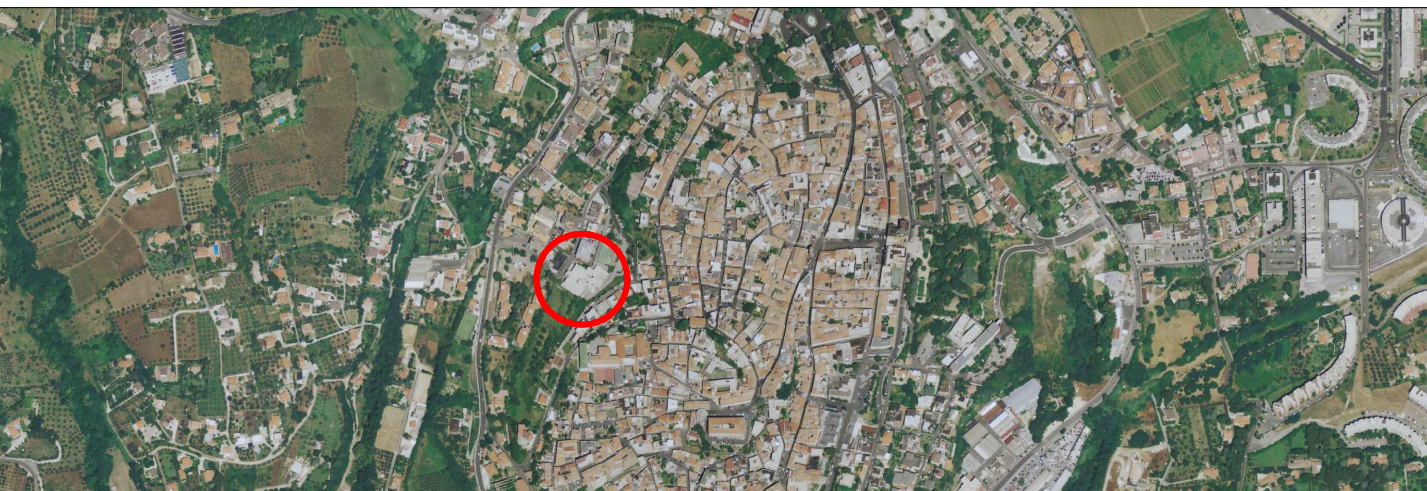

COMUNE DI VELLETRI
CITTA' METROPOLITANA DI ROMA CAPITALE

PROGETTO DI FATTIBILITA' TECNICA E ECONOMICA

INTERVENTI DI ADEGUAMENTO NORMATIVA ANTINCENDIO
SCUOLA "CLEMENTI CARDINALI"
"INQUADRAMENTO URBANISTICO"



PROGETTISTA : ARCH. MAURIZIO SOLLAMI

TAV. 1

SC. VARIE

SUPPORTO ALLA PROGETTAZIONE VELLETRI SERVIZI S.P.A. :
ARCH. AGOSTINO LAZZARI
GEOM. PIER LUIGI CONCIATORI

APRILE 2022

STRALCIO CARTA TECNICA REGIONALE TAV. 388100

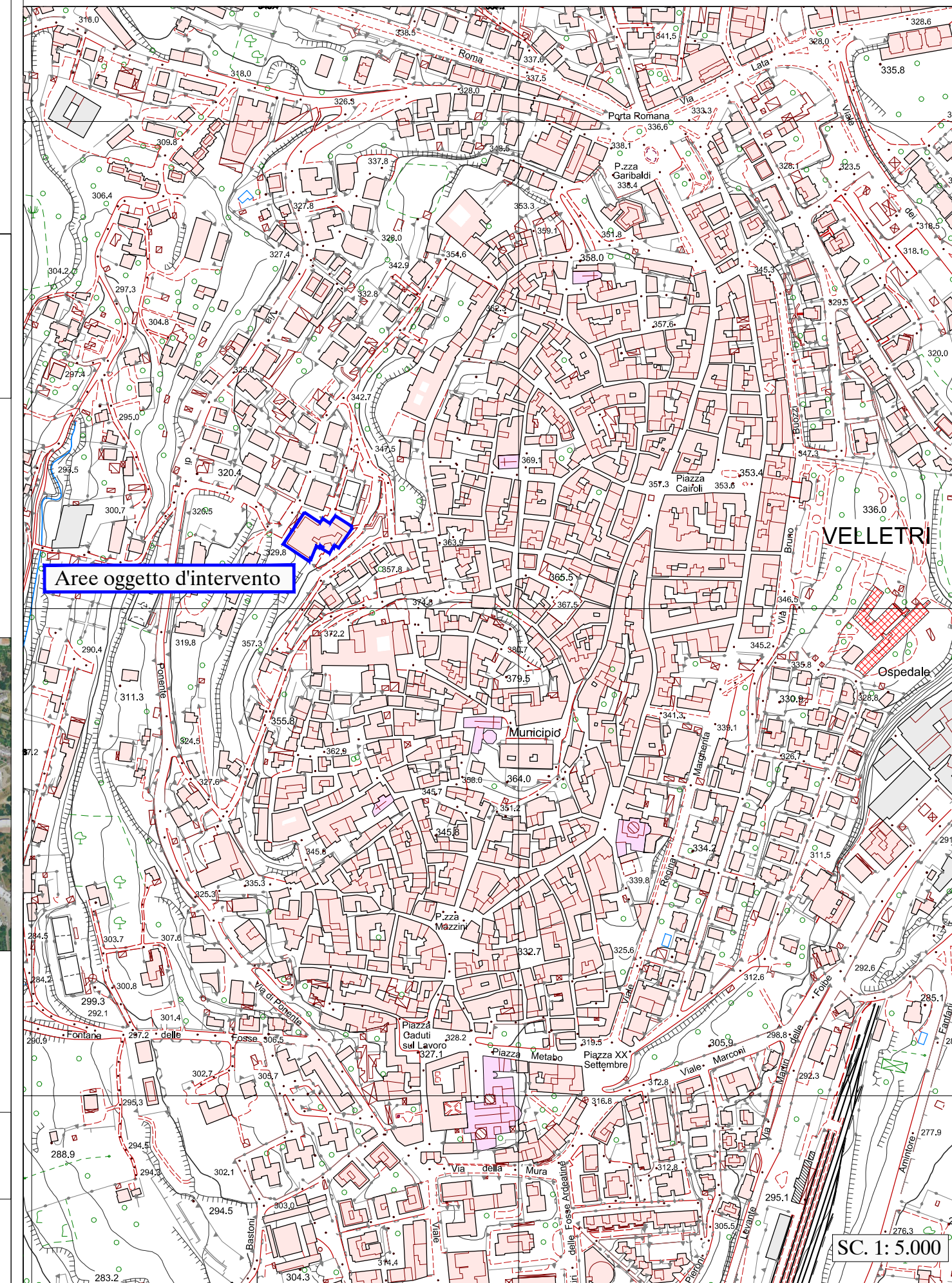

STRALCIO PIANO TERRITORIALE PAESISTSTICO REGIONALE
TAV. "A"

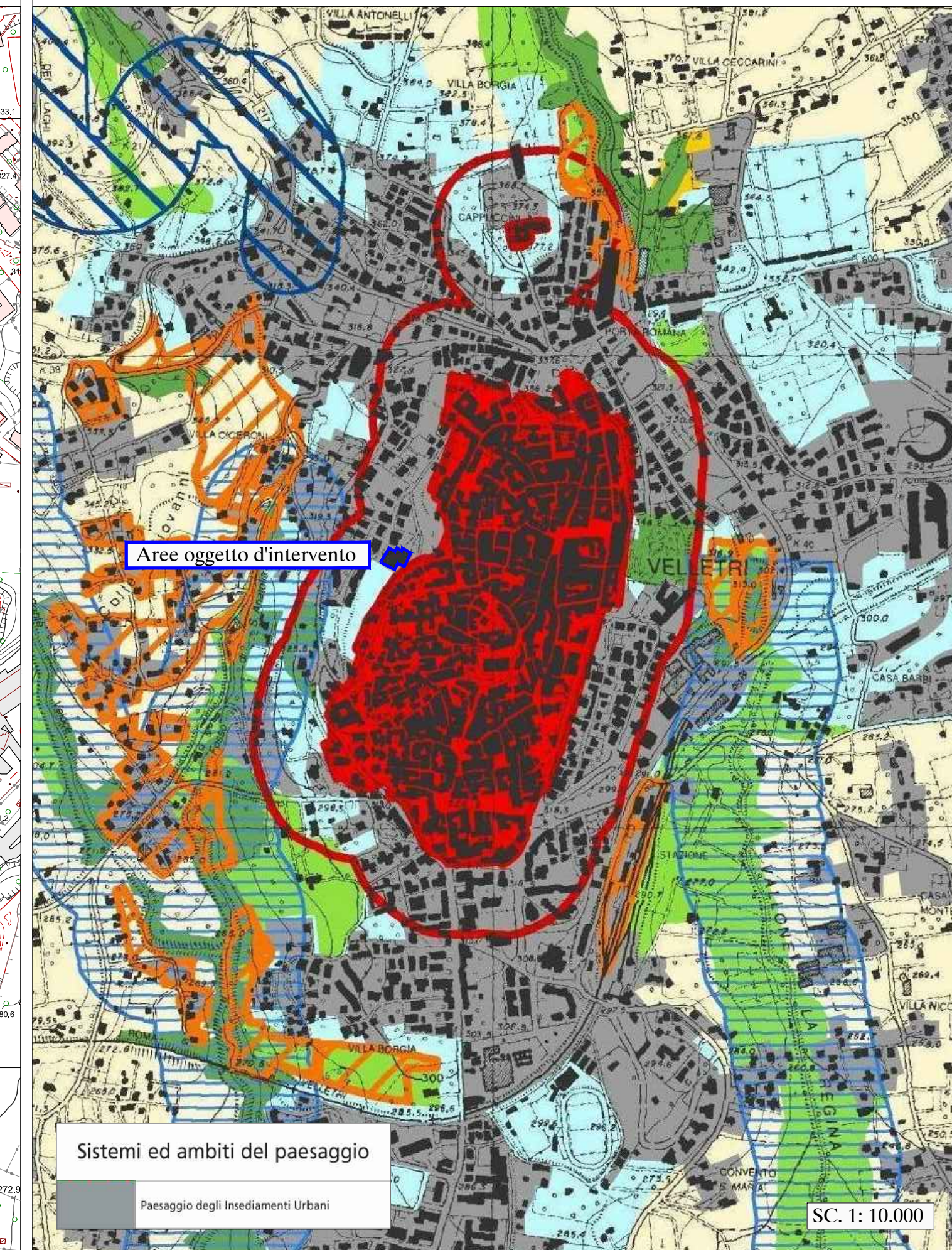

STRALCIO PIANO TERRITORIALE PAESISTSTICO REGIONALE
TAV. "B"

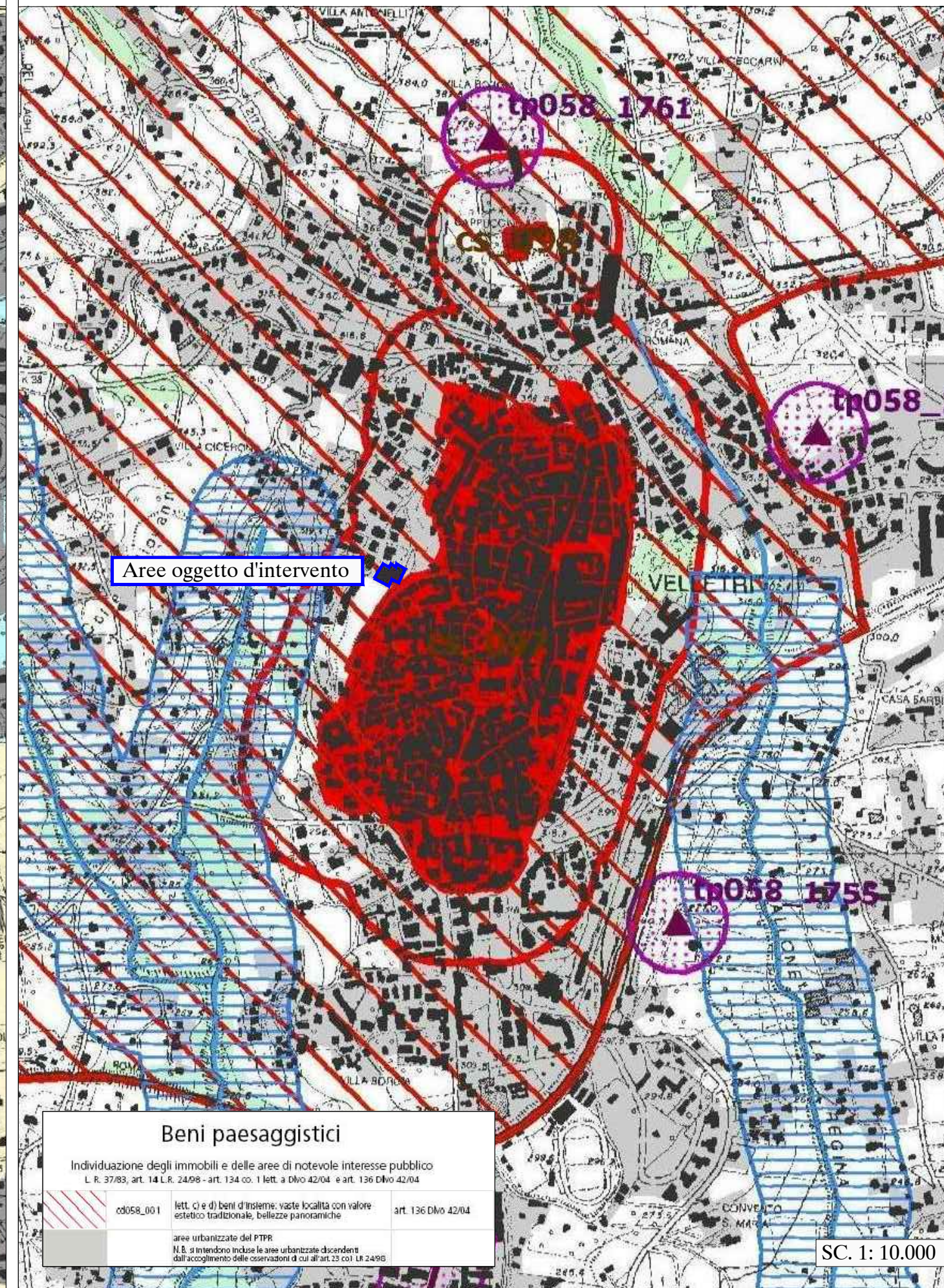

STRALCIO VARIANTE AL P.R.G.

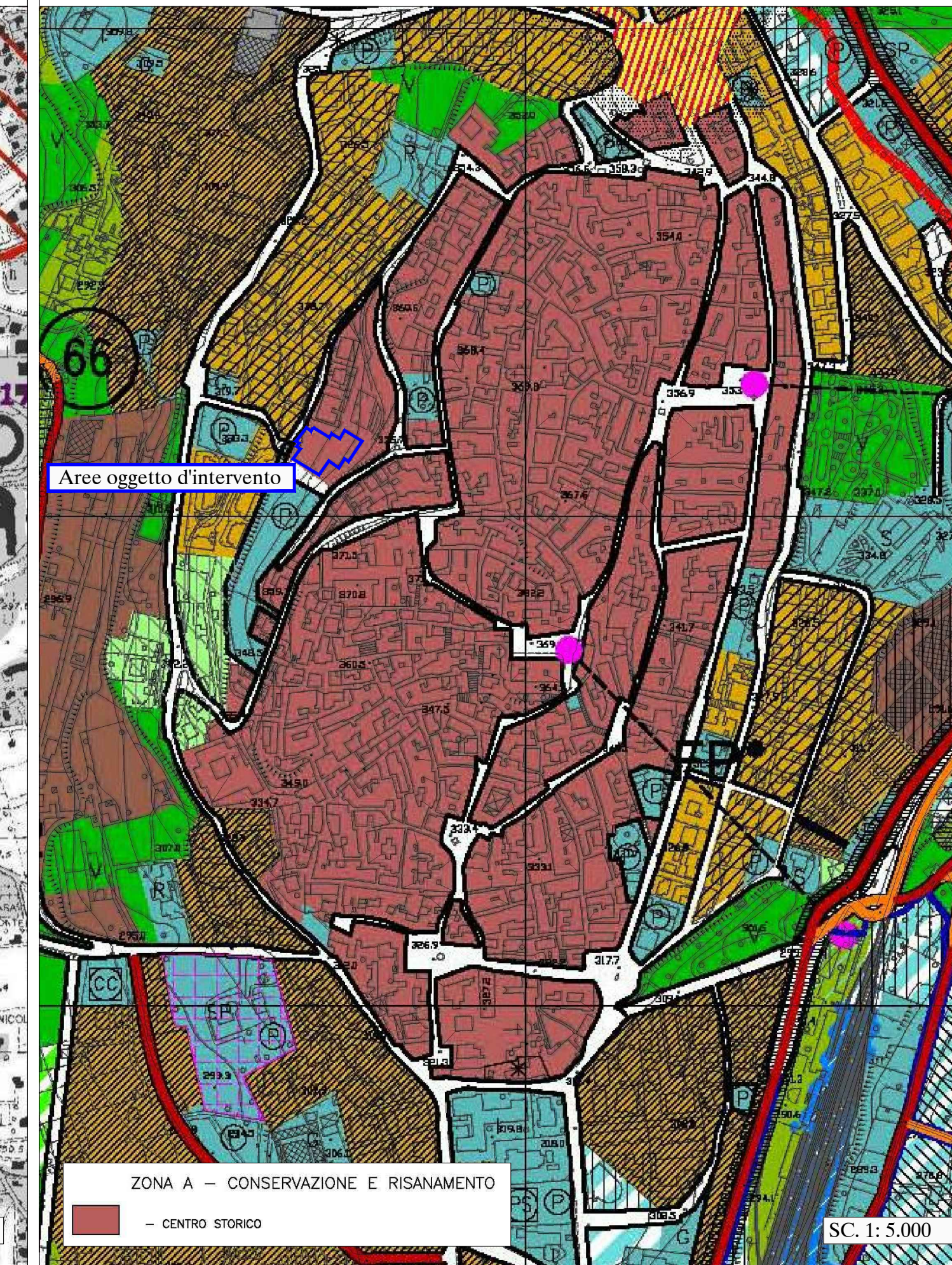

STRALCIO FOGLIO CATASTALE N°64

